同窓會便り

NO.7
東京都目黒区上目黒八丁目六六〇番地
駒場高等学校・印光寮内
駒場校友会　振替東京28486

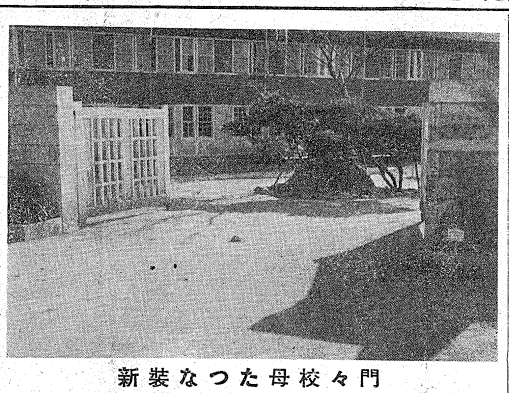

門々校母たつな新装

恩師のお便り

（順序不同）

廣瀬　雄先生
何事もサヨ何事もなく今年また新しき春をむかえたり

今井伸次郎先生
此頃鎌倉は梅盛り、とある閑日、久しぶりの遠出をして、時代の変遷を感慨深く思い出と共に鎌倉名所旧跡に御目にかかるのを楽しみにしております。

丸山文作先生
コトシハ八十、老骨ニ鞭ウチ教鞭ヲトリ、子供ハ六人ニ孫ハ四人ノ大家族ノ御世話ヲシテ、ソレニ家内ノ病気ガチデ毎日ノ様ニ薬ヲ買ヒニ出ル、ソレデ一日ガ終ル様ナ有様デス。

小野忠治先生
暑中御見舞ありがとう。

藤井初太郎先生
子供四人合計二人は成業の御世話もすみ、孫も小学二人は成業の御世話もすみ、孫も小学二人は成業の御世話もすみ、孫も小学

お山の石

石川キクノ

学校は三週二学期に一年出来るお石のあることを御聞き及びの事と思います。年に次ぐ二度のお石の日は、学校の最も大切な行事の一つとして、毎年この日を待ち兼ねる程の楽しみの日でありました。

昨年の春、私は一年生の担任として、この日を迎えました。お石の日は、学校の最も大切な行事の一つとして、毎年この日を待ち兼ねる程の楽しみの日でありました。

昨年の春、私は一年生の担任として、この日を迎えました。お石の日は、学校の最も大切な行事の一つとして、毎年この日を待ち兼ねる程の楽しみの日でありました。

昨年の春、私は一年生の担任として、この日を迎えました。

お千代さん

十東大澤若枝

去年の夏、わたしが北陸某校の夏休みの講習会に出かけたときのことである。

わたしが教えた生徒の中に、お千代さんという女生徒がいた。

お千代さんは、年齢からいえば、ちょうど女学校の上級生ぐらいの年ごろであったが、家が貧しいために、小学校を出ると、すぐに紡績工場へ働きに出ていた。

仰光寮をのぞみプール建設

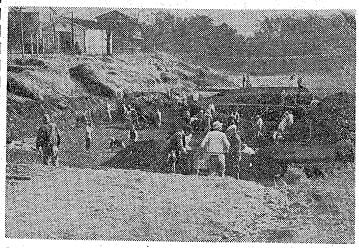

再建會

其後の會報告と思い出

事變が勃發の爲め會報の發行が出來ずに居りましたが、其後の會員諸君の御消息を知りたいと思ひ、昭和十二年の夏に、會報の續刊を企圖しました。（註　若松さんは十年度卒業生）

麻布第三跡の此頃

十三東　山本　順

駒場ニュース

NHKに出演

同窓會會計の現況に就て

井三西　野田利子

支部だより

札幌支部

仙台訪問記

十五西　野澤孝子

市川支部

田園調布支部

京都支部

熊本支部

名古屋支部

關西支部

駒場寮舍會

久ケ原寮舍會

學校だより

年會費に就いて御願い

アイリス美容室

経営者　星野夏子（旧姓河井）

本店　港区麻布網代町3　電三田(45)6782

支店　中央區銀座6の3　電銀座(57)3081

アイリスのサービス券

この券御指參の方は一割引お引致します

アイリス美容室

生徒募集

（創立1934年　新校舎落成）

公認

コロムビア洋裁学院

ニューヨーク市ミッチェル　カッテイングスクール出身

院長　松崎こと子（六東專田）

トシマ校舎・豊島区池袋1丁目68　電話(86)4911

池袋東口四丁目下車線路沿い北北1丁（大踏切前）

ムサシノ校舎・武蔵野市吉祥寺2022（吉祥寺駅前）

吉祥寺北口下車　西北1丁公園通中学隣

学生割引定期券あり　新学期4月5月

手織紬お奨め

御好評御禮申し上げます。同窓の皆様には特に賃費（三千圓程度）で差し上げます。尚五反以上の注文織も承ります

二十一東　萩野久子

茨城縣結城郡石下町　萩野織物工場

御誂專門　五品館洋裝店

紳士服婦人服　子供服學生服　服裝に關する良き相談相手の店

東京都新宿區四谷三丁目一番地　富士銀行前　電話四谷(35)〇六三一番　都電、四谷三丁目下車　省線四谷驛下車